Staj Başvuru ve Değerlendirme Süreci Akış Diyagramı

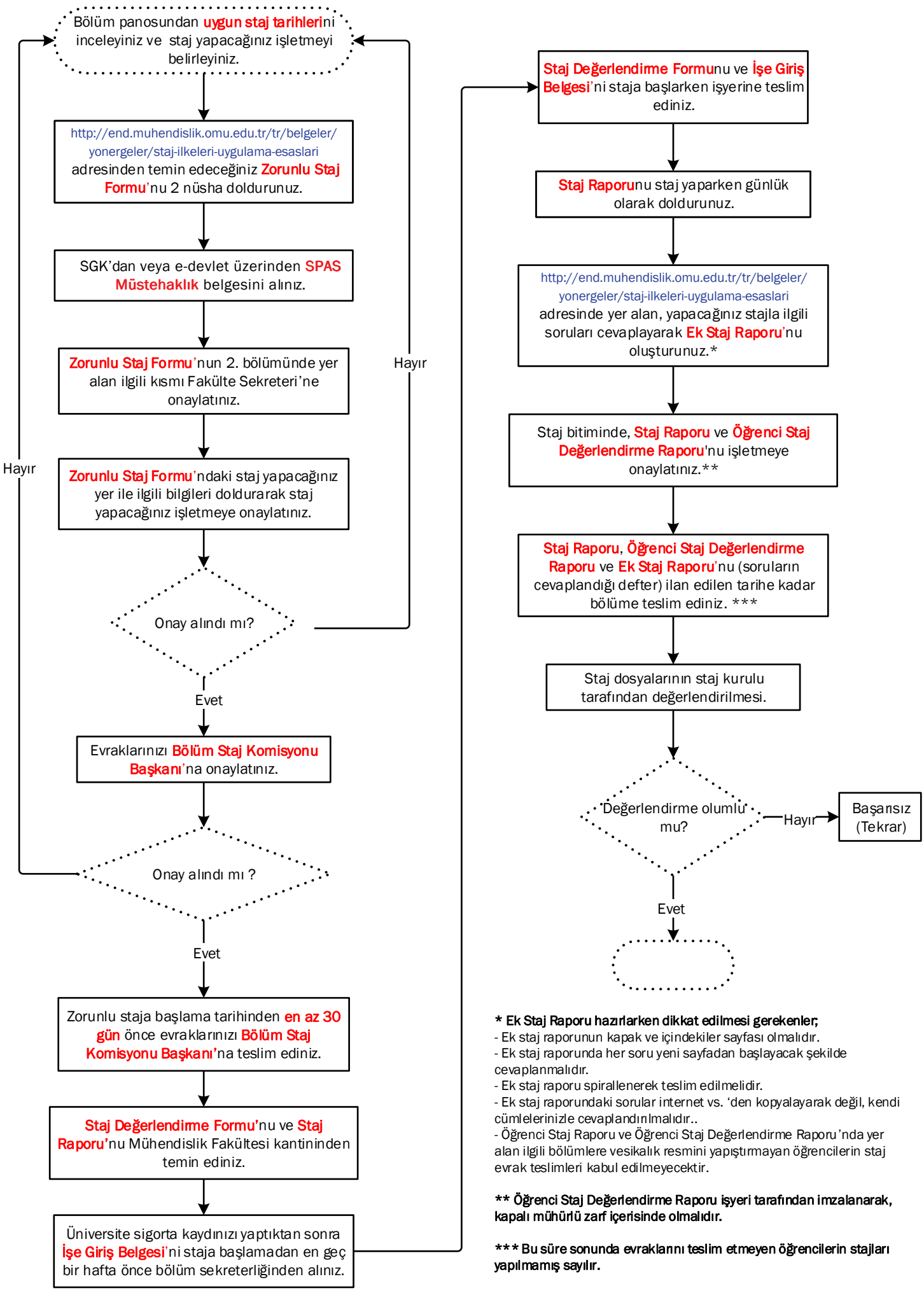

*** Ek Staj Raporu hazırlarken dikkat edilmesi gerekenler;**

- Ek staj raporunun kapak ve içindekiler sayfası olmalıdır.
- Ek staj raporunda her soru yeni sayfadan başlayacak şekilde cevaplanmalıdır.
- Ek staj raporu spirallenerek teslim edilmelidir.
- Ek staj raporundaki sorular internet vs. 'den kopyalayarak değil, kendi cümlelerinizle cevaplandırılmalıdır..
- Öğrenci Staj Raporu ve Öğrenci Staj Değerlendirme Raporu'nda yer alan ilgili bölümlere vesikalık resmini yapıştırmayan öğrencilerin staj evrak teslimleri kabul edilmeyecektir.

**** Öğrenci Staj Değerlendirme Raporu işyeri tarafından imzalanarak, kapalı mühürlü zarf içerisinde olmalıdır.**

***** Bu süre sonunda evraklarını teslim etmeyen öğrencilerin stajları yapılmamış sayılır.**